

OPINIÓN TÉCNICA DEL SERNANP EN EL MARCO DE LA RECONSTRUCCIÓN CON CAMBIOS



PERÚ

Ministerio
del Ambiente

Servicio Nacional de Áreas Naturales
Protegidas por el Estado

www.sernanp.gob.pe

Opiniones Técnicas



- **Decreto Supremo N° 003-2011-MINAM**, Aprueban modificación del artículo 116° del Reglamento de la Ley de Áreas Naturales Protegidas, aprobado por Decreto Supremo N° 038-2001-AG.



PERÚ

Ministerio
del Ambiente

Servicio Nacional de Áreas Naturales
Protegidas por el Estado

Ámbito de Competencia

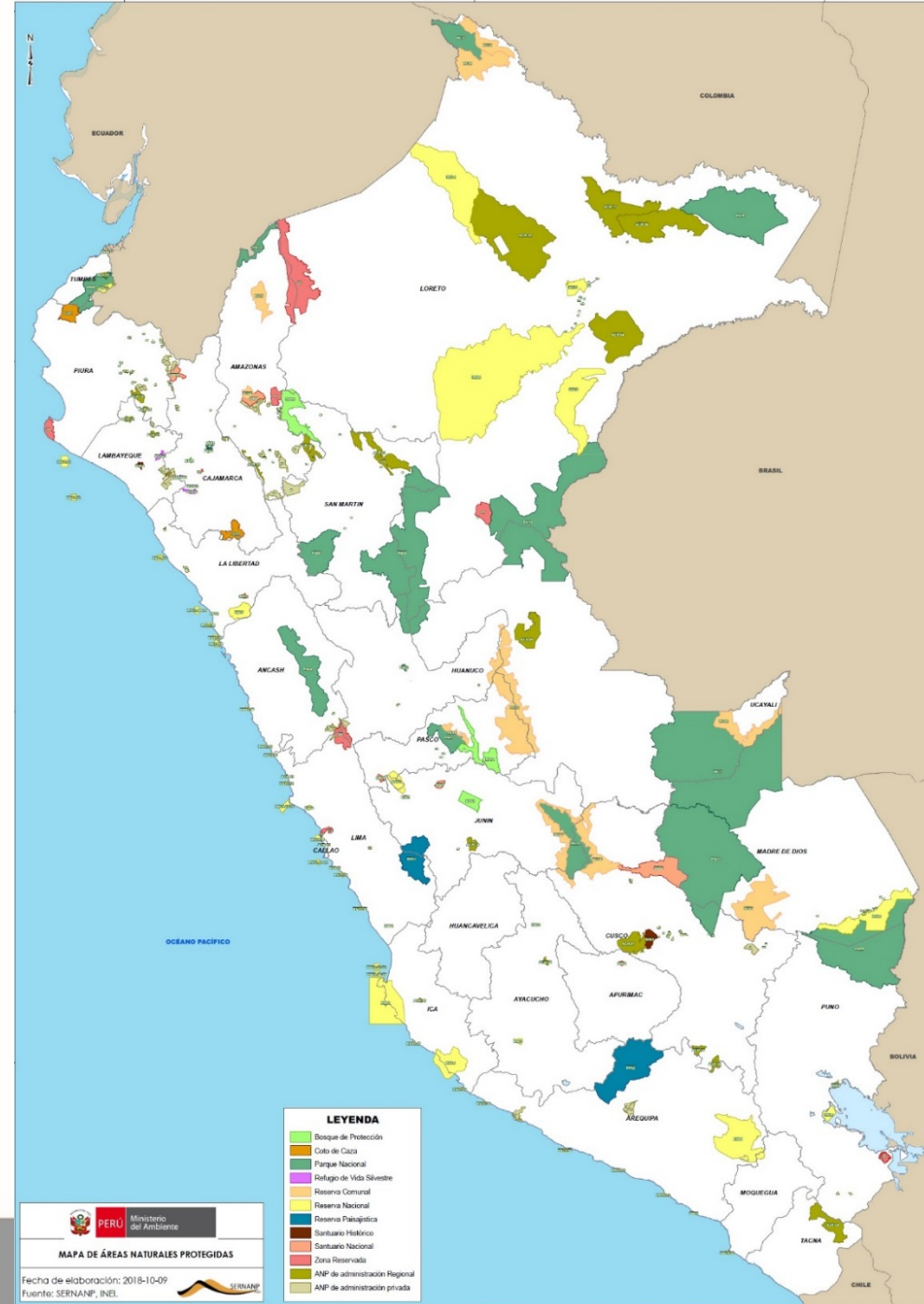
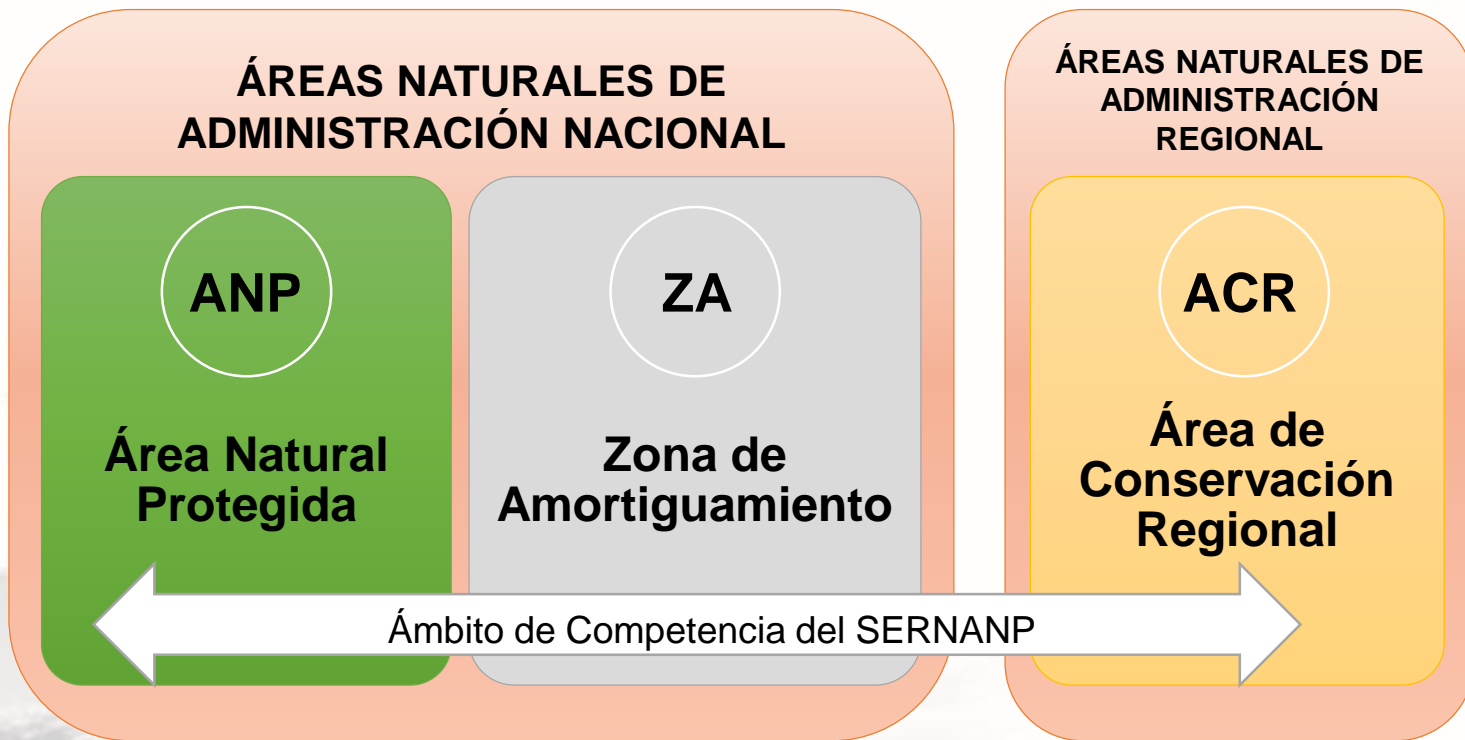

PERÚ

Ministerio del Ambiente

Servicio Nacional de Áreas Naturales Protegidas por el Estado

Reconstrucción Con Cambios

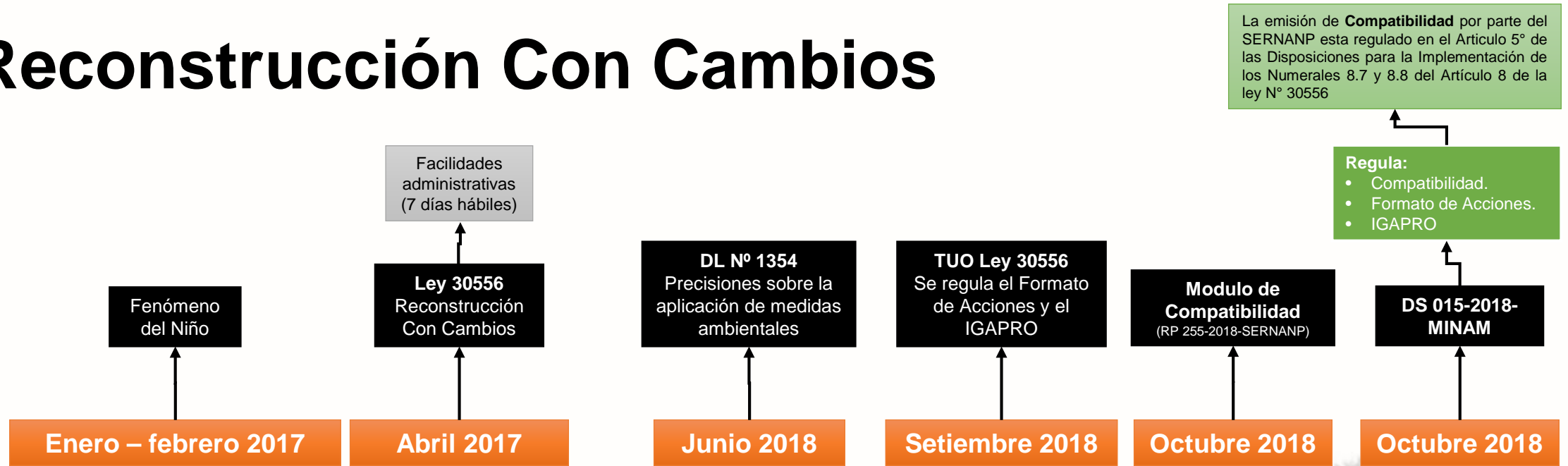

RETO PARA EL SERNANP: Agilizar los plazos de atención de solicitudes de compatibilidad en el Marco de la Reconstrucción Con Cambios.

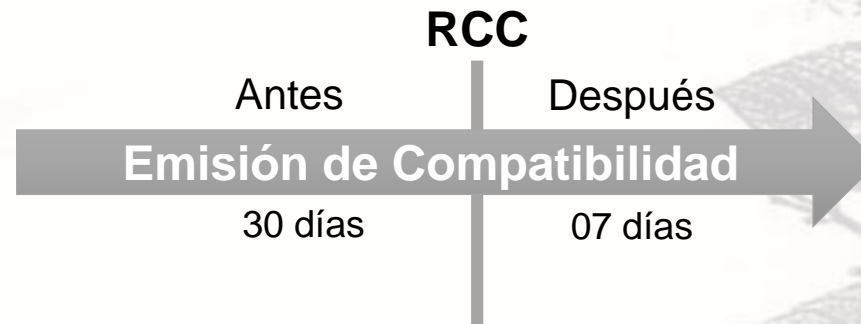

RECONSTRUCCIÓN CON CAMBIOS

Intervenciones

RECONSTRUCCIÓN

Infraestructura educativa, de salud, vial y de conectividad, hidráulica, agua y saneamiento, drenaje pluvial, infraestructura eléctrica.

Compatibilidad del SERNANP*
(Incorpora Anexo III)

Catálogo de Medidas (Anexo III)
DS N° 015-2018-MINAM

CONSTRUCCIÓN

Soluciones integrales de prevención para el control de inundaciones y movimientos de masa.

Compatibilidad del SERNANP*

IGAPRO - SENACE

Opinión Favorable
SERNANP*

** Plazo de atención 07 días hábiles*



PERÚ

Ministerio
del Ambiente

Servicio Nacional de Áreas Naturales
Protegidas por el Estado

INTERVENCIONES RCC

Titular o Entidad Ejecutora

Módulo de Compatibilidad

Emisión de mapa de forma inmediata

Fuera de ANP, ZA y/o ACR

Dentro de ANP, ZA y/o ACR

Emisión de compatibilidad en 07 días hábiles

Mapa de no superposición

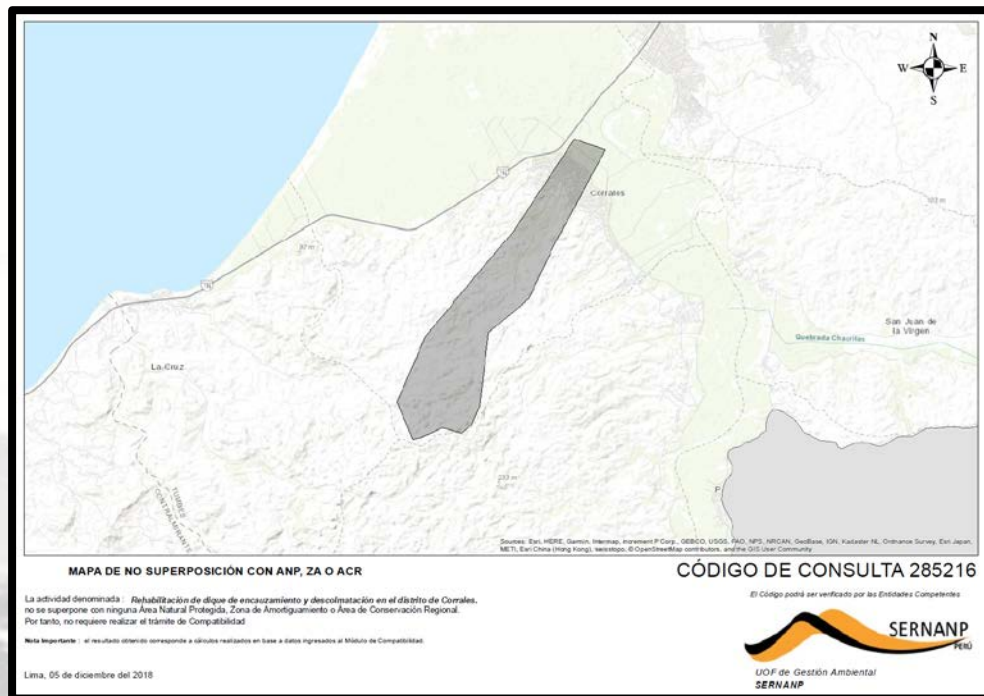

Trámite 100% en línea

Trámite de Compatibilidad Online

En esta sección usted podrá solicitar la compatibilidad en línea, para lo cual, descargue el modelo de oficio y complete los datos indicados, adjunte el oficio firmado por la entidad competente y solicite la compatibilidad

IMPORTANTE
En 2 días hábiles se le enviará el Código Único de Trámite (CUT) y en 7 días hábiles la opinión de compatibilidad, en ambos casos la comunicación se realizará al correo electrónico declarado.

Descargue el modelo de Oficio [Aquí](#)

Adjuntar Oficio:

Oficio Mun Villa Queñu... (979.5 KB)

Correo Electrónico de Respuesta:

municipalidad@villaquenuani.gob.pe

Solicitar Compatibilidad Cancelar



PERÚ

Ministerio del Ambiente

Servicio Nacional de Áreas Naturales Protegidas por el Estado

www.sernanp.gob.pe

Funcionalidades del Módulo de Compatibilidad

Módulo de Compatibilidad

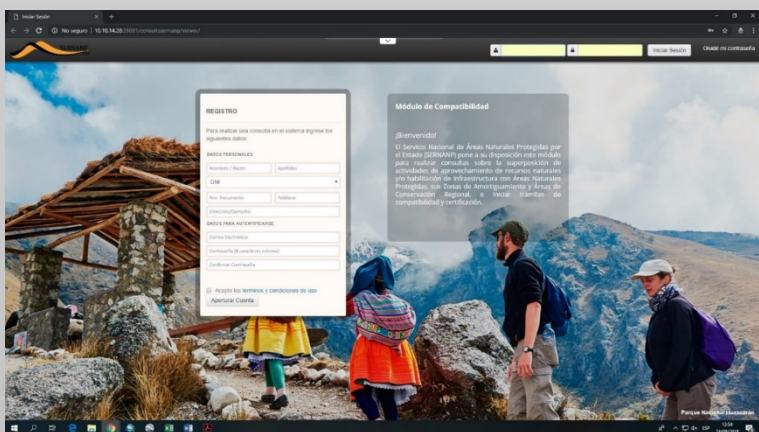

Herramienta informática de libre acceso para realizar **consultas de superposición** con ANP, ZA y/o ACR.



En caso de no superposición, permite la impresión de **Mapa No Superposición** con código.



En caso de superposición, permite realizar el trámite de compatibilidad 100 % en línea.



A través del Módulo se puede realizar el seguimiento del estado del trámite de compatibilidad.



Culminado el plazo de evaluación se puede descargar la opinión técnica de Compatibilidad.

Opiniones Emitidas en el marco de la RCC

DENOMINACIÓN DE LA INTERVENCIÓN	ENTIDAD SOLICITANTE	SECTOR	TIEMPO DE ATENCIÓN	ESTADO	ANP
“Rehabilitación de dique de encauzamiento y descolmatación – Bocatoma Huaca La Cruz – Río La Leche – Illimo”.	GORE - LAMBAYEQUE	Agricultura y Riego	5 días hábiles	Compatible	SNBP
“Reparación de Vías Departamentales; en el Camino Departamental TU 106, Tramo 26 Km en EMP. TU -104 (Pampas de Hospital) - Belen -El Cuacho”.	GORE - TUMBES	Transportes	7 días hábiles	Compatible	PNCA / ACR AF
“Reparación de vías departamentales en el camino departamental TU 106 Tramo 11.00 km en La Chocha – Cherrelique – Bellavista – Tacna Libre – Cañaverall, distrito de Casitas, provincia Contralmirante Villar, departamento Tumbes”.	GORE - TUMBES	Transportes	7 días hábiles	Compatible	PNCA
Mejoramiento de Viviendas Rurales en la Región Lambayeque.	PNVR - MCVS	Vivienda	5 días hábiles	Compatible	SHBP / RVSL
Creación del servicio de protección y control de inundaciones en la margen izquierda del Río La Leche en el Sector el Culpón, distrito de Illimo-provincia de Lambayeque-departamento de Lambayeque	PSI - MINAGRI	Agricultura y Riego	5 días hábiles	Compatible	SHBP / RVSL
Mejoramiento y Ampliación del Servicio de Agua Potable en los Caseríos de Leandro Campos y Totorá, del distrito de Matapalo, provincia de Zarumilla – Tumbes	MD - MATAPALO	Saneamiento	5 días hábiles	Compatible	PNCA
Mejoramiento del Servicio de Agua Potable y Saneamiento Rural en el Caserío de Isla Noblecilla, distrito Matapalo, provincia de Zarumilla – Tumbes.	MD - MATAPALO	Saneamiento	5 días hábiles	Compatible	PNCA
Creación del servicio de protección y control de inundaciones en la margen izquierda del Río La Leche en los sectores de San Juan, Mayascón y El Palto, distrito de Pitipo - provincia de Ferreñafe - departamento de Lambayeque	PSI - MINAGRI	Agricultura y Riego	4 días hábiles	Compatible	RVSL
Rehabilitación de la Carretera Tramo Rica Playa – Bocana en los distritos de San Jacinto y Casitas	GORE - TUMBES	Transportes	5 días hábiles	Compatible	PNCA

Adicionalmente, se tienen las consultas de superposición



PERÚ

Ministerio
del Ambiente

Servicio Nacional de Áreas Naturales
Protegidas por el Estado

Demostración del Módulo (15 minutos)



gamado@sernanp.gob.pe



PERÚ

Ministerio
del Ambiente

Servicio Nacional de Áreas Naturales
Protegidas por el Estado

www.sernanp.gob.pe